

ŘEZ A1

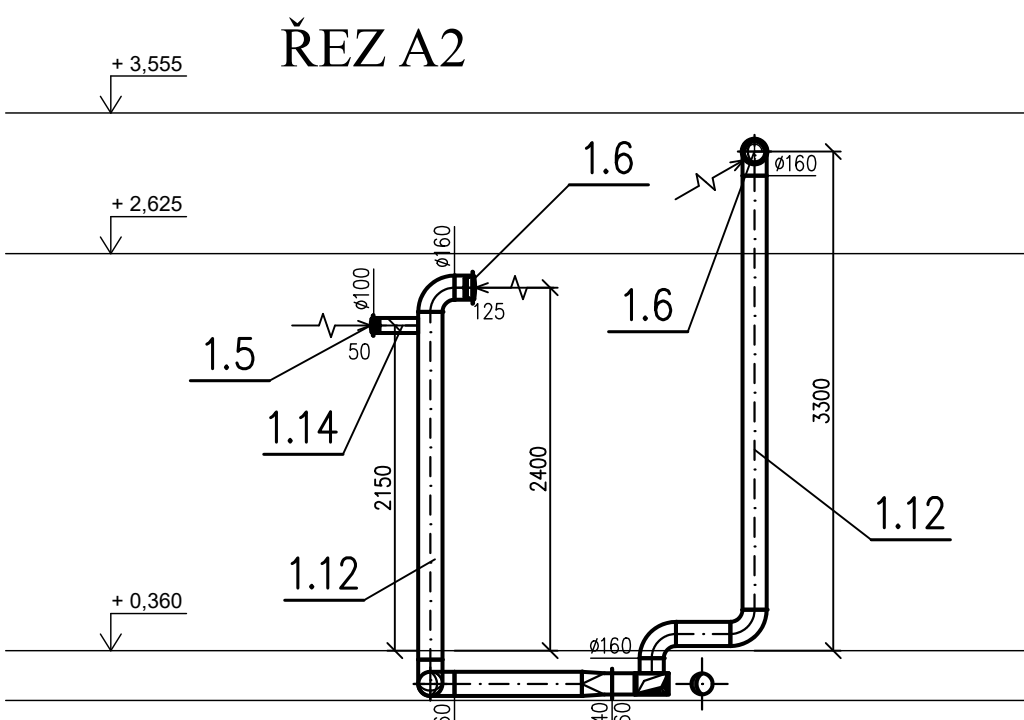

ŘEZ A4

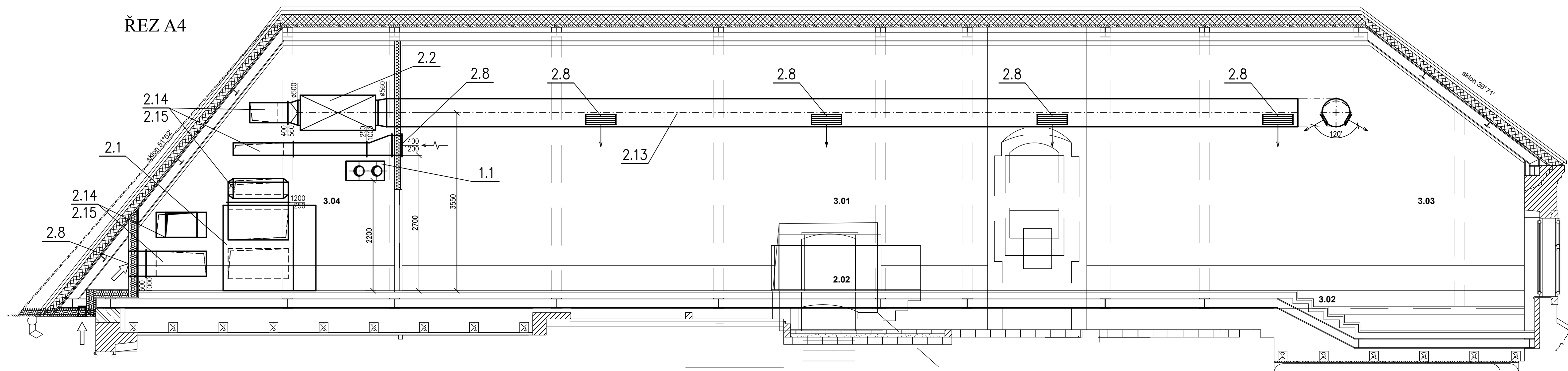

ŘEZ A8

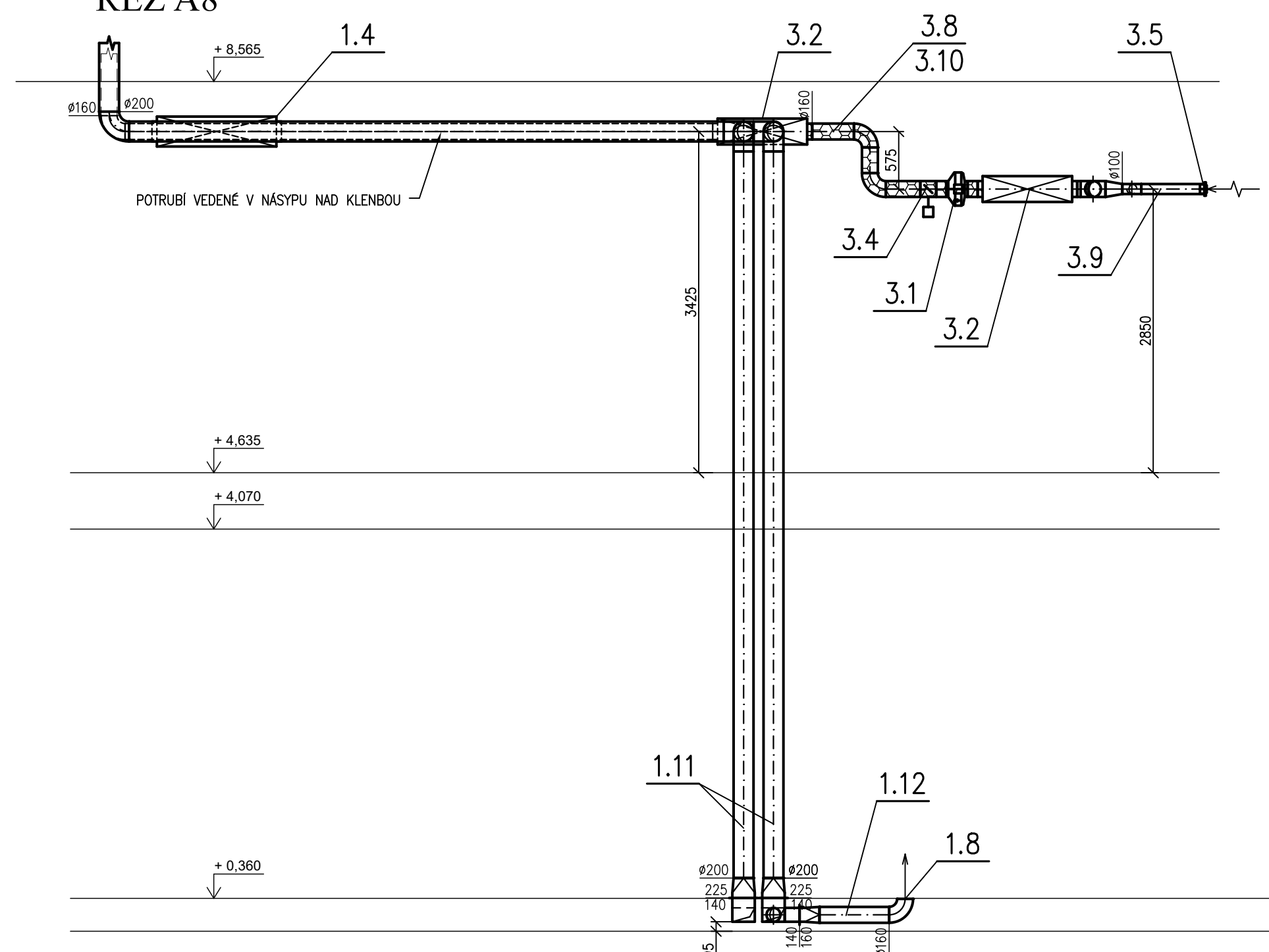

ŘEZ A3

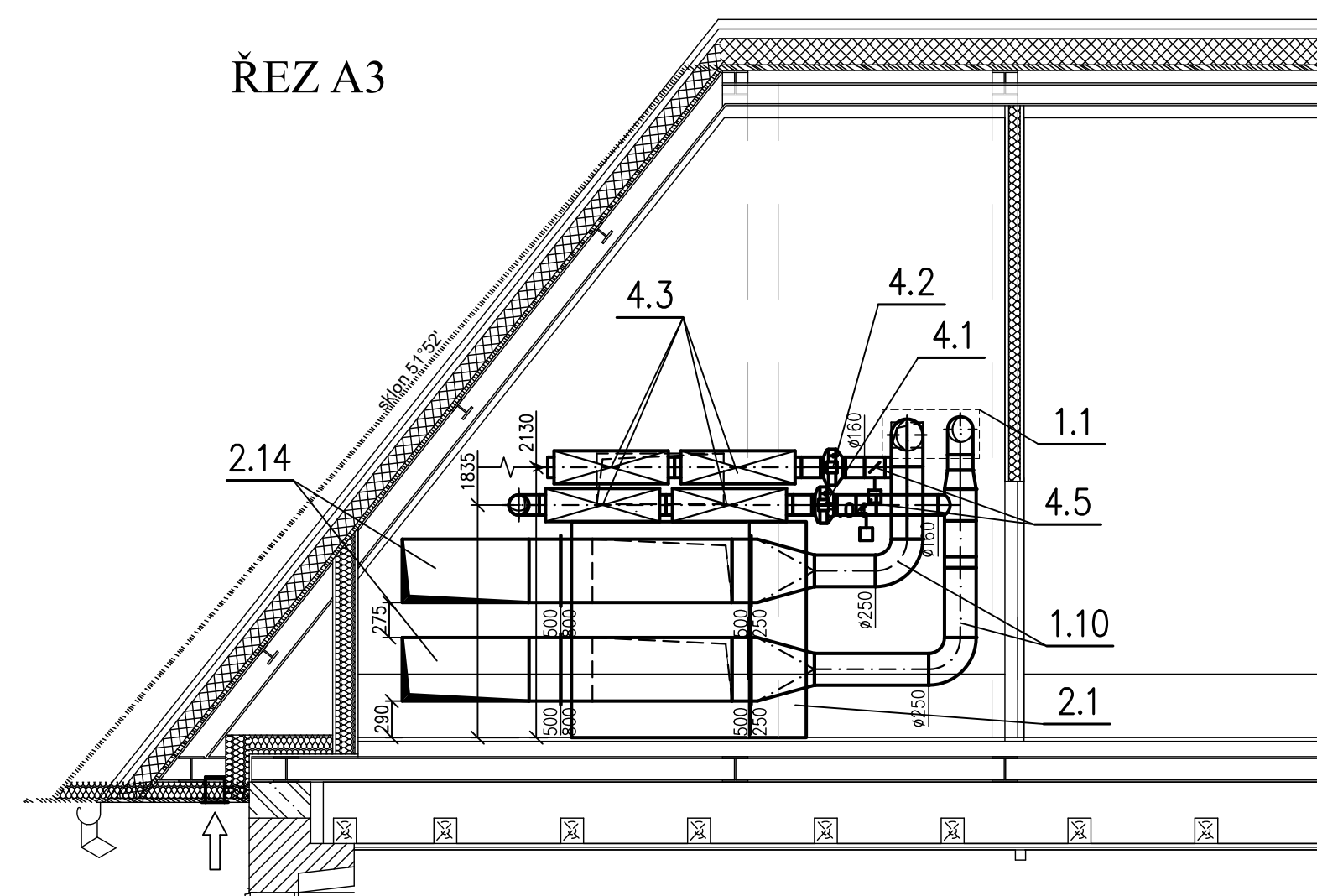

ŘEZ A5

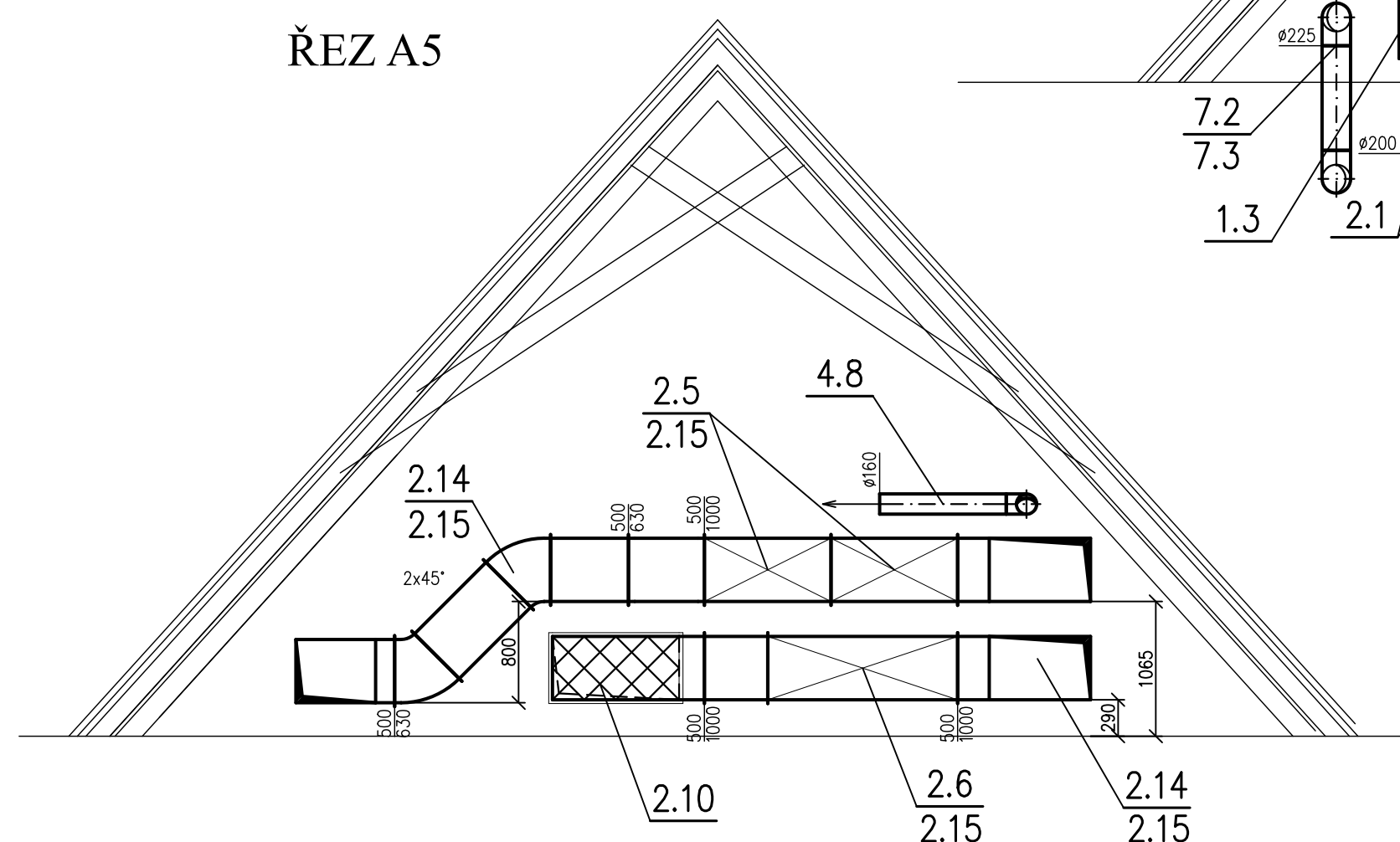

ŘEZ A6

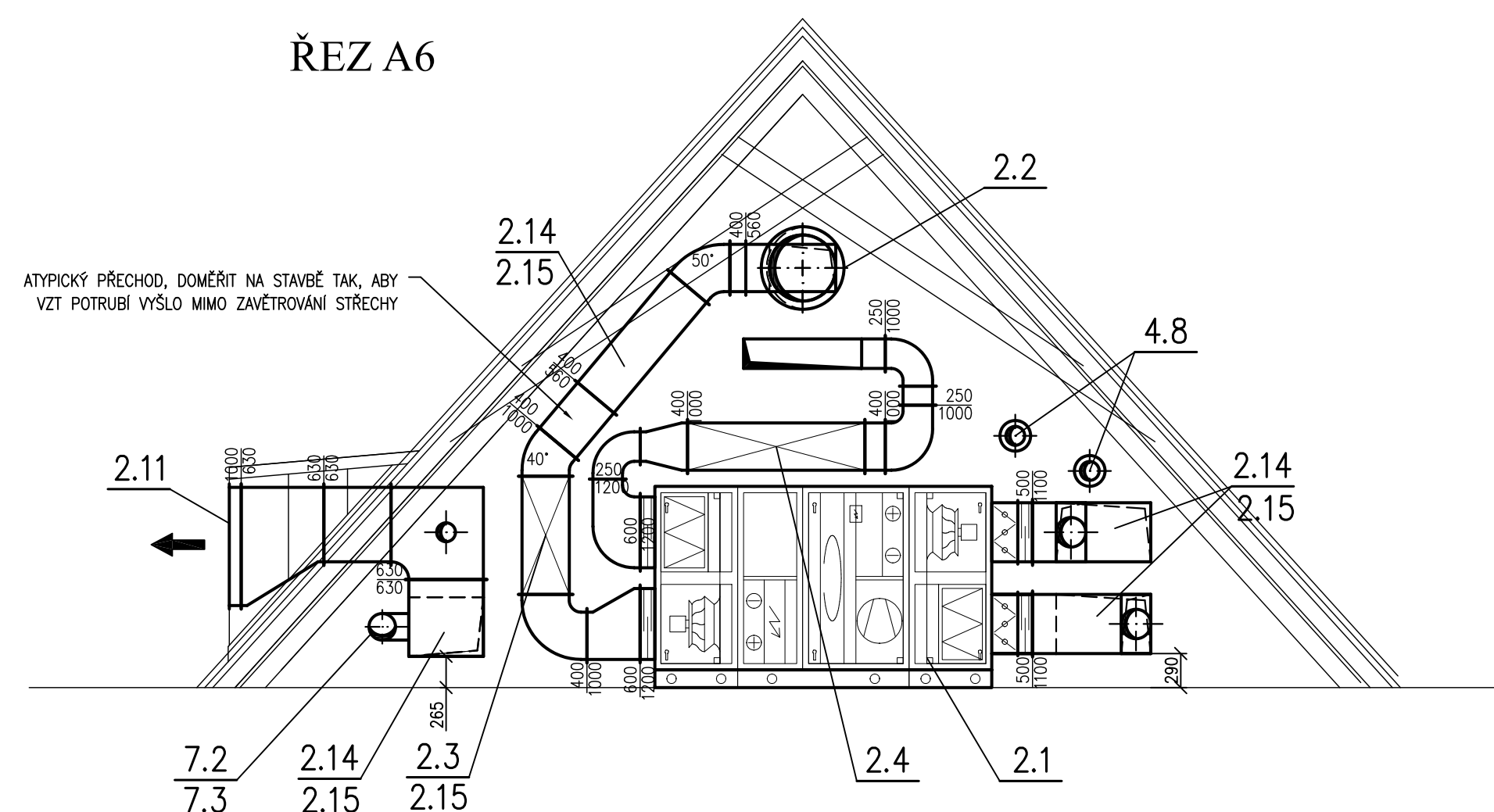

ŘEZ A7

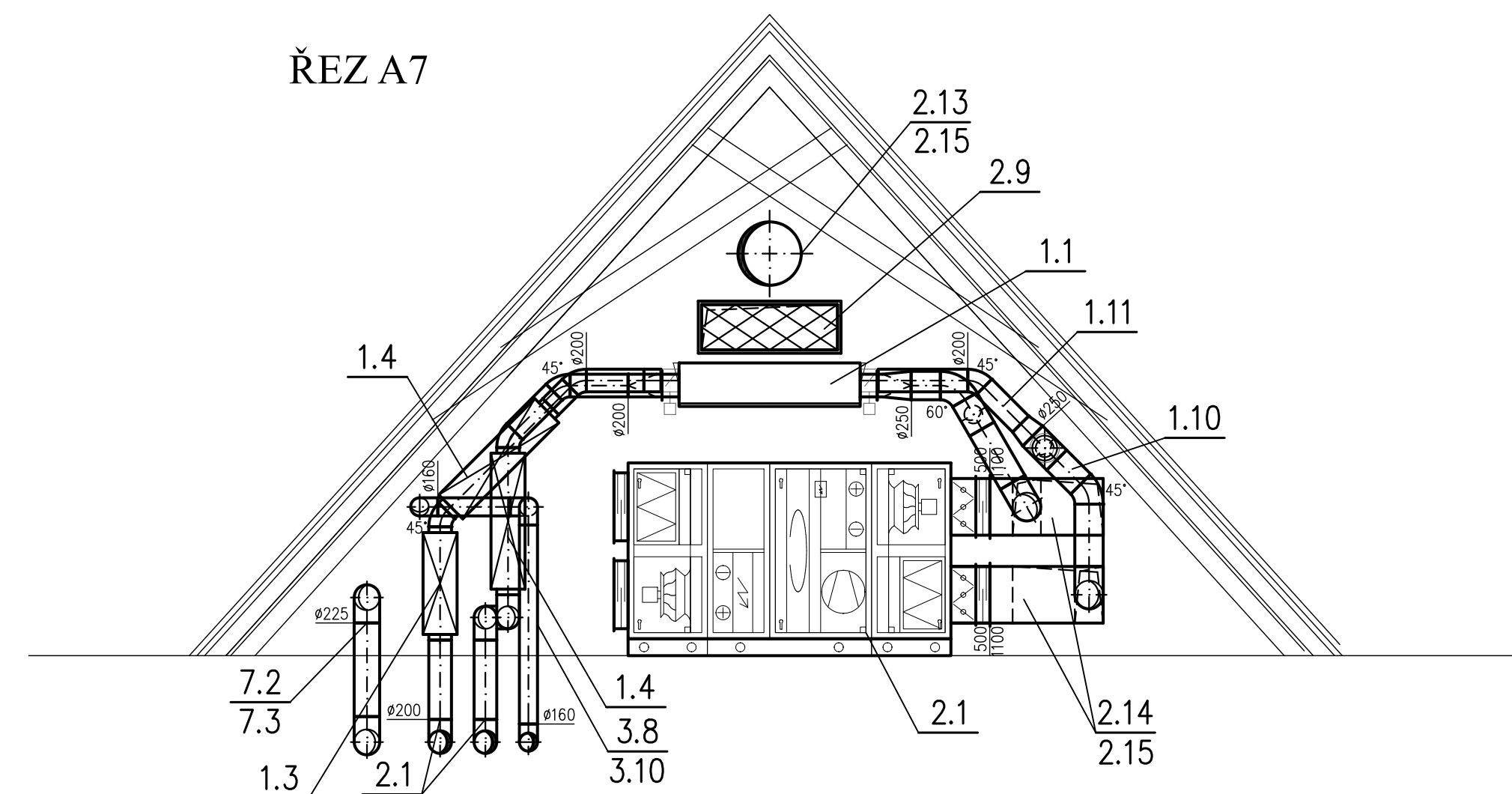

| | | | | | |
|-------------------|--|---|---|---|---|
| VEDOUČÍ ARCHITEKT | Ing.arch. Jiří Krejčík | A | R | N | JAN studio spol. s r.o. |
| AUTORSKÝ TÝM | Ing.arch. Jiří Krejčík | S | T | U | Československé armády 219/24 500 03 Hradec Králové |
| SPOLUPRÁCE | Ing.Kaťuše Krejčíková, Ing.arch. Tereza Novosadová, Ing.arch. Pavel Chudý | D | I | O | IČ 64259218, DIČ CZ64259218 |

| | |
|-----------------------|--|
| ZODPOVĚDNÝ PROJEKTANT | Ing. Jan Weinzeľ |
| VEDOUČÍ PROJEKTANT | Ing. Jan Weinzeľ |
| VYPRACOVAL | Ing. Jan Weinzeľ |
| KATASTRÁLNÍ ÚZEM | Dvůr Králové nad Labem [633968], č. p. 2, bytový dům |
| INVESTOR | Město Dvůr Králové nad Labem, nám. T. G. Masaryka 38, 544 17 |

| | | | | | | | | | | |
|---------------|---|--|-----------|-----|-------|---------|---------|------|--------|------|
| NÁZEV AKCE | Dvůr Králové nad Labem, Rekonstrukce budov č.p.2 a č.p.3 na náměstí T. G. Masaryka SO 01 D.1.4. TECHNIKA PROSTŘEDÍ STAVEB D.1.4.b VZDUCHOTECHNIKA A CHLAZENÍ | ČÍSLO ZAKÁZKY | STUPEŇ PD | DPS | DATUM | 08/2024 | MĚŘÍTKO | 1:50 | FORMÁT | 8xA4 |
| NÁZEV VÝKRESU | SO 01 STAVEBNÍ ÚPRAVY Č.P. 2 ŘEZY | ČÍSLO VÝKRESU SO 01 - D.1.4.b.07 | | | | | | | | |